

Erstellt für	Erstellt durch	Änderung	Datum	gezeichnet	gepr.

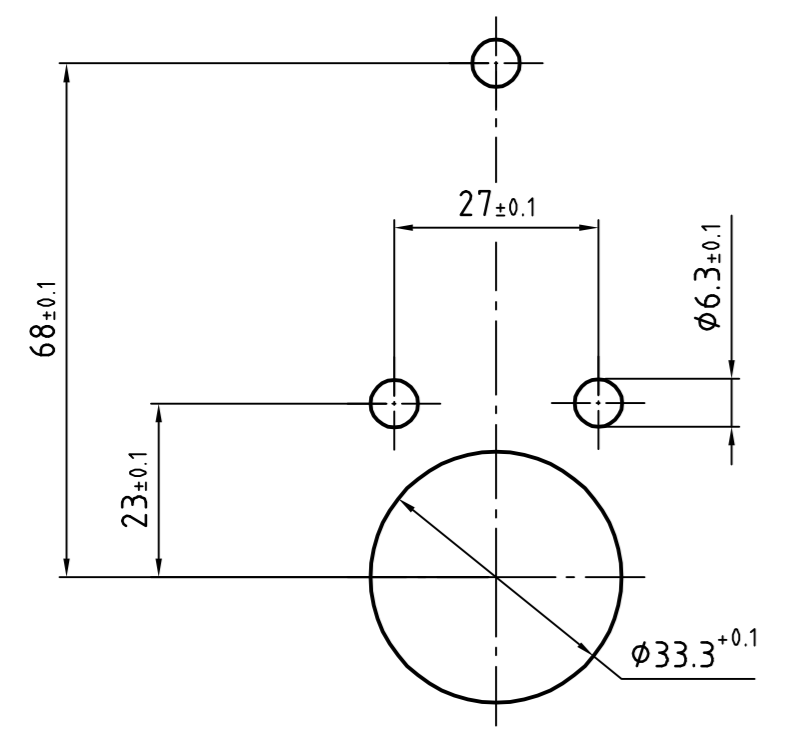

Abtrieb, Messaufnehmer und Getriebe  
15°-weise zueinander drehbar.  
Motor 90° drehbar.

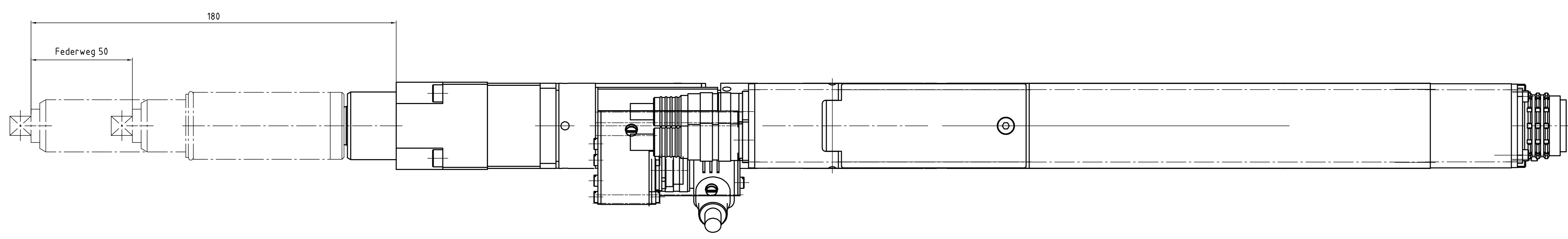
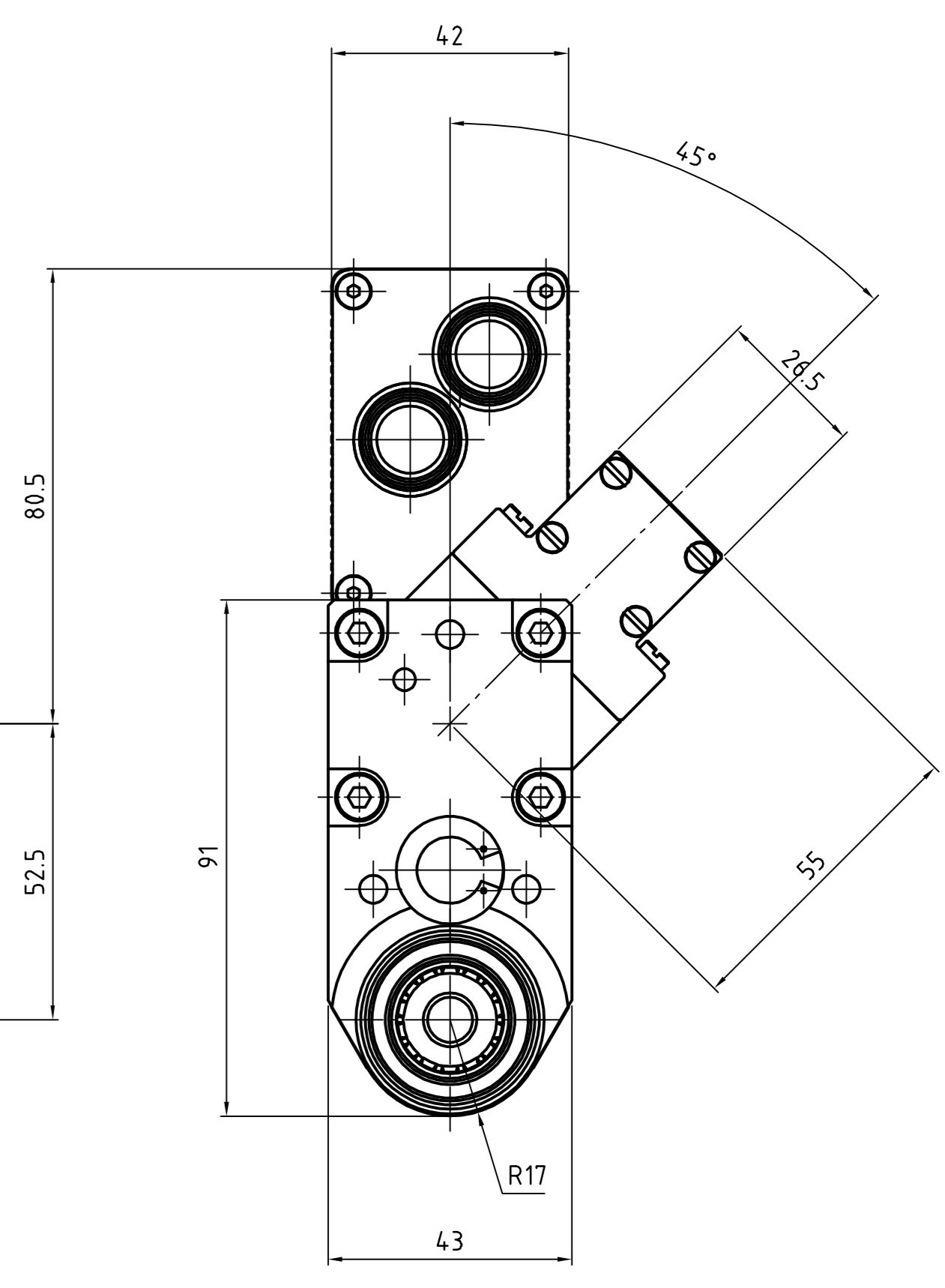
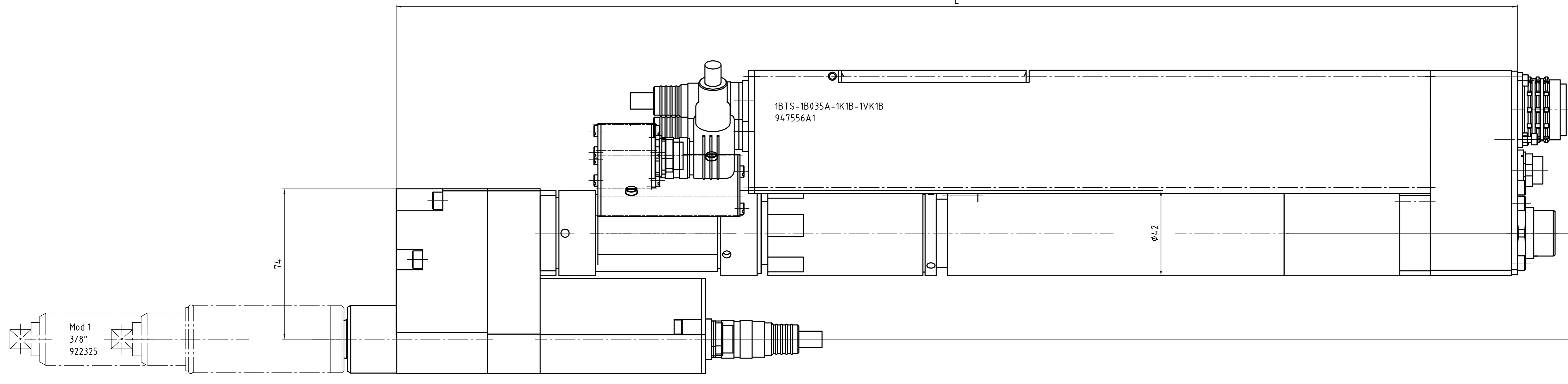
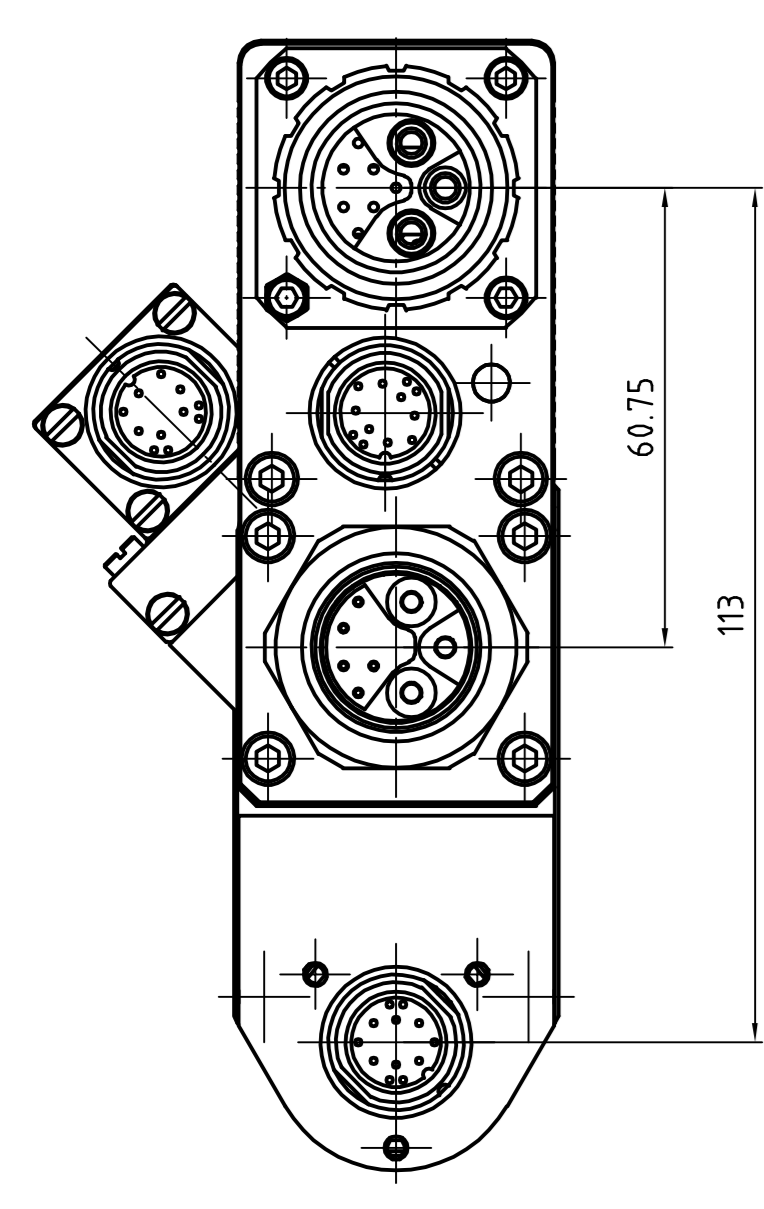
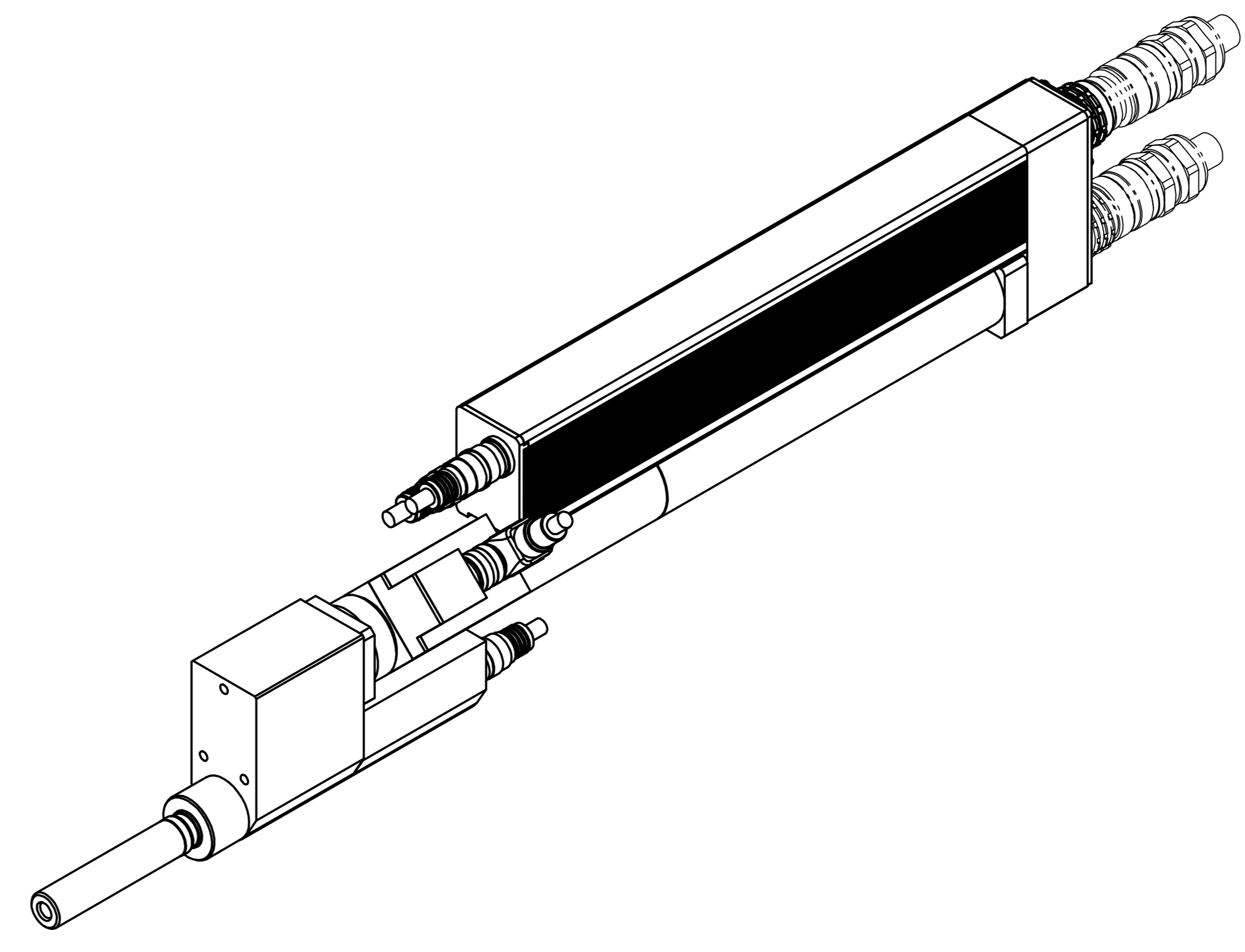

Drehmoment (max.) [Nm]	Drehmoment (min.) [Nm]	Drehzahl (max.) [1/min]	Federweg [mm]	Vierkant [Zoll]	min. Achsabstand	L [mm]	Gewicht [kg]	Bauform	Bestellnummer Einbauschrauber	Bestellnummer Federnder Schlüsselkopf	Bestellnummer Federnder Schlüsselkopf inkl. Flanschgehäuse
35	5	690	50	3/8"	35	554	5,9	1BTS-1B035A-1K1B-1VK1B	94.7556A1	922325	S3084.37

<b>Fertigungs-prüfung</b> 26.11.2015		Überprüfer: [Signature]		Farbe: [ ]	RAL-Nr: [ ]
Für diese Zeichnung beibehalten wir uns die Änderungsrechte gemäß DIN 2462 Absatz 13 vor. Bei Nichtbeachtung ist die Zeichnung zurückzugeben.		Zustimmende Abweichungen ohne Inanspruchnahme nach DIN 2462		Alle Kerfen gemäß /gepr./	
<input type="checkbox"/> Diese Maße oder Abstände werden bei Abnahme besonders geprüft!		<input checked="" type="checkbox"/> Anfertigen	<input checked="" type="checkbox"/> Nacharbeiten	<input checked="" type="checkbox"/> Nacharbeiten	<input checked="" type="checkbox"/> Nacharbeiten
		Apex Tool Group GmbH & Co. OHG Industriestraße 1 D-73463 Westhausen, Germany			
<b>Einbauschrauber</b> 1BTS-1B035A-1K1B-1VK1B		Zeichnungsnummer: <b>94.7556A1</b>			
Typ	Größe	Normal	Abnah.	gepr.	SAP
EDW-Nr.	Größe	Normal	Abnah.	gepr.	Verw.
EDW-Nr.	Größe	Normal	Abnah.	gepr.	Verw.