

Erstellt für	Erstellt durch	Modell	Rev.	Änderung	Datum	gezeichnet	gepr.

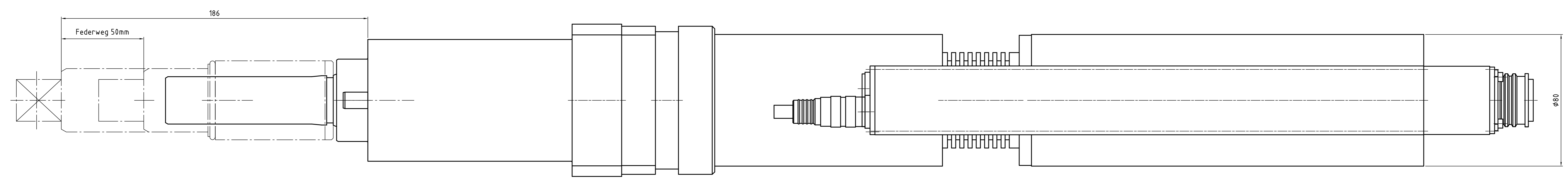

Abtrieb, Messaufnehmer und Getriebe
10°-weise zueinander drehbar.
Motor 90° drehbar.

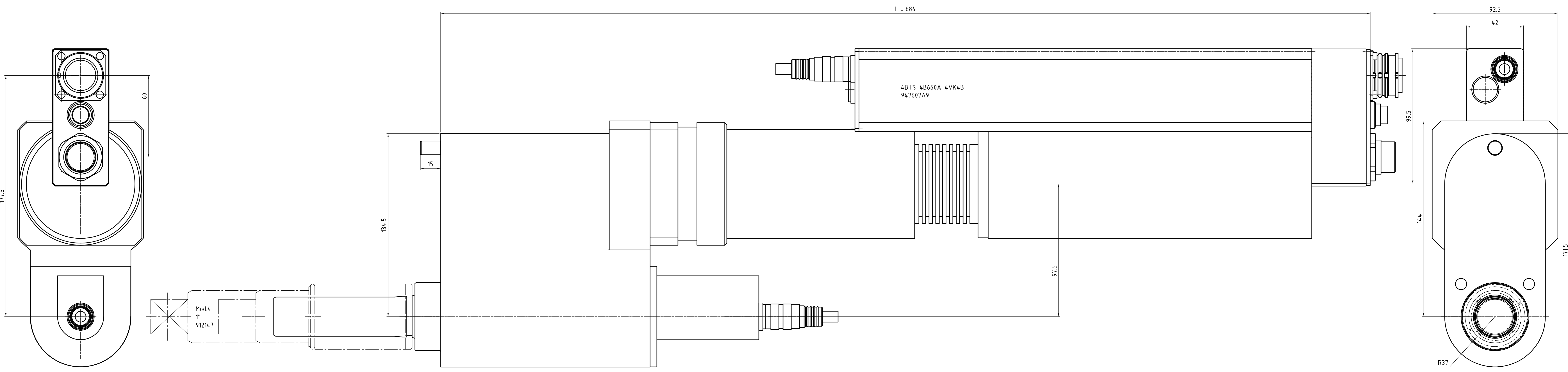
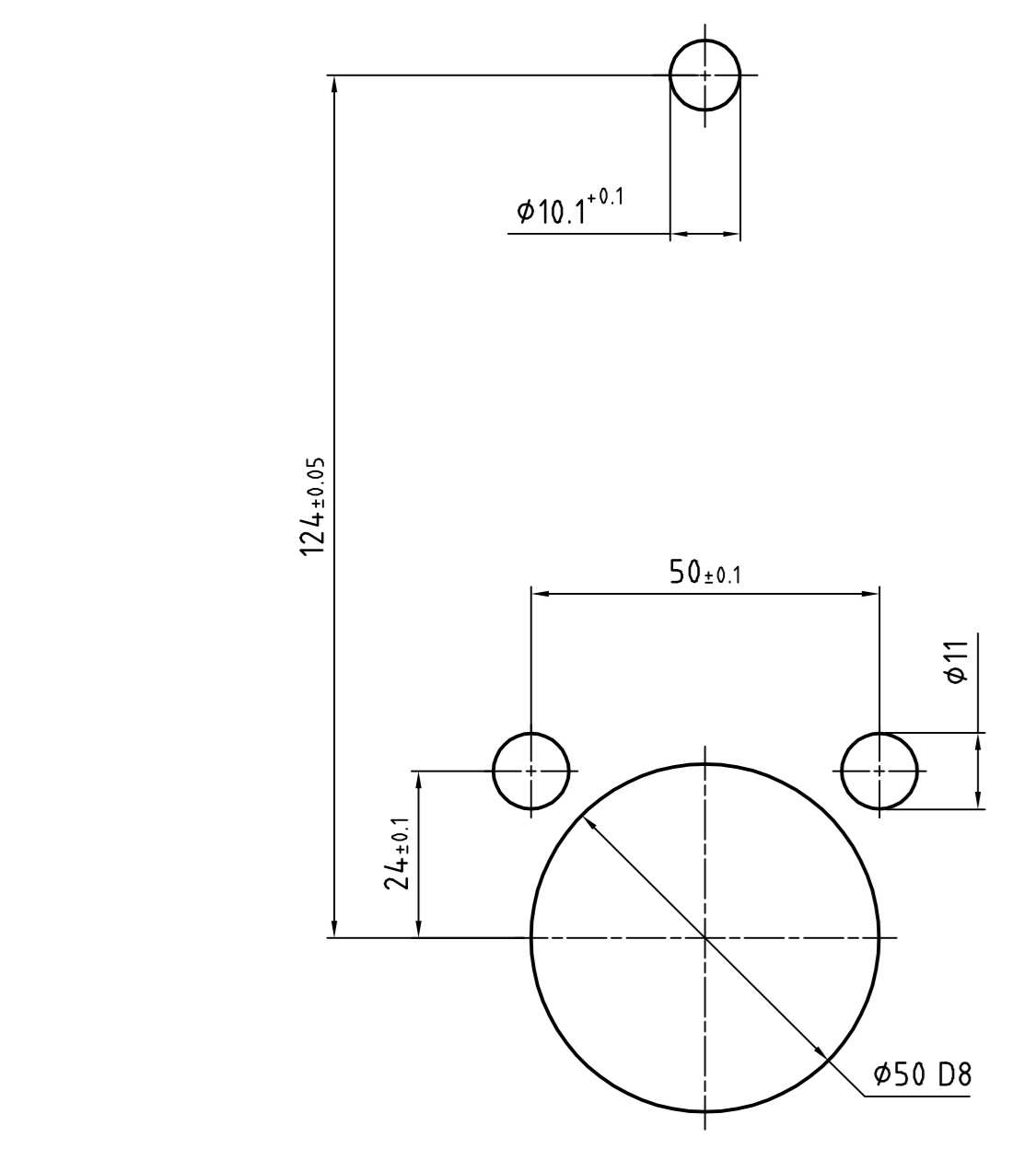
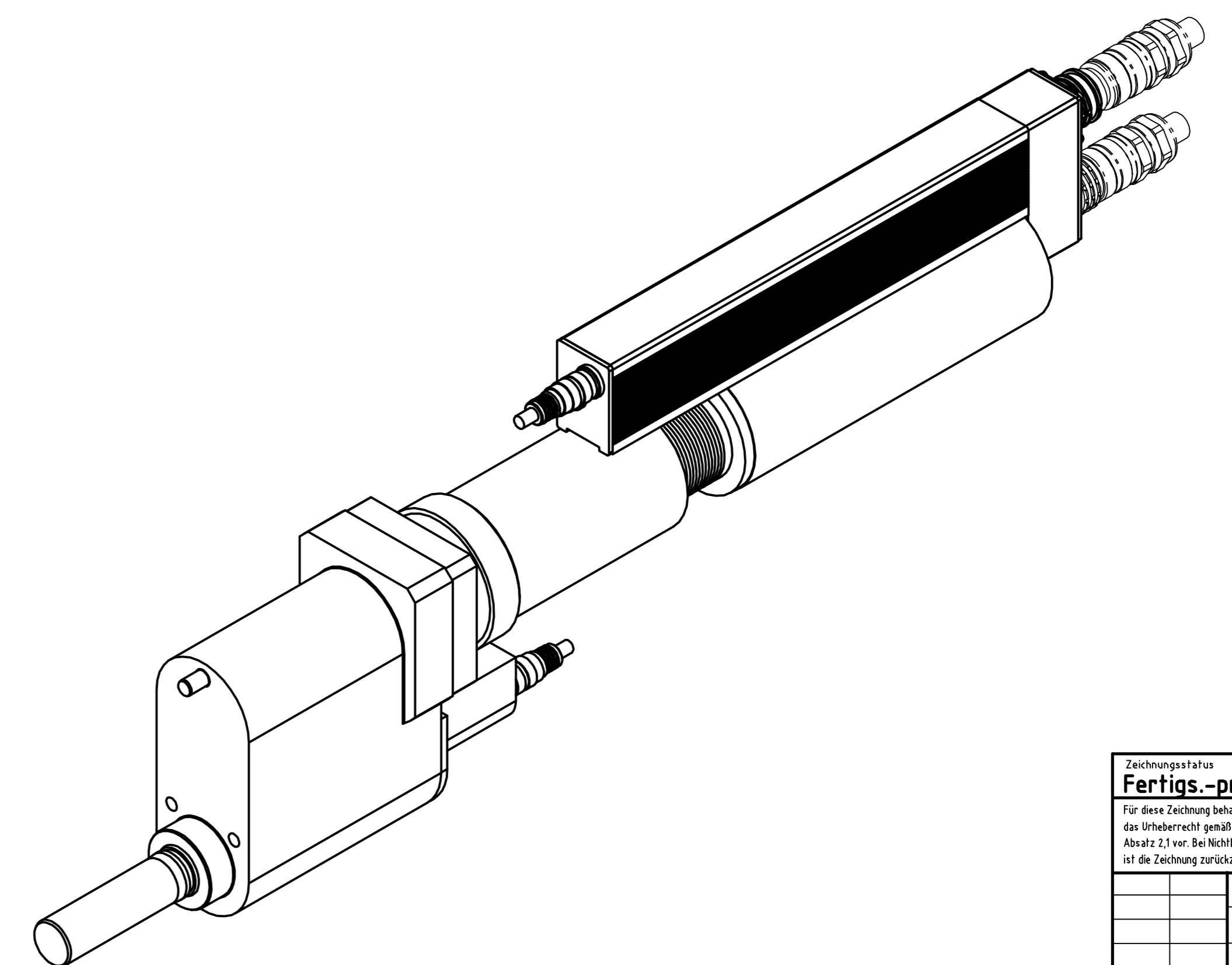

Drehmoment (max.) [NM]	Drehmoment (min.) [NM]	Drehzahl (max.) [1/min]	Federweg [mm]	Vierkant [Zoll]	min. Achsabstand	L [mm]	Gewicht [kg]	Bauform	Bestellnummer Einbauschrauber	Bestellnummer Federnder Schlüsselkopf	Bestellnummer Federnder Schlüsselkopf inkl. Flanschgehäuse
750	160	135	50	1"	76	684	23	4BTS-4B660A-4VK4B	947607A9	912147	S308474

Fertigs.-prüfung 04.12.2015		Überprüfer: [Signature]		Farbe: []	RAL-Nr.: []
Für diese Zeichnung bestätigen wir uns die Richtigkeit gemäß DIN 133 Absatz 13 vor Baufertigstellung mit der Zeichnung zuzuschreiben.		Zustimmte Abweichungen ohne Hinweis auf die Zeichnung zuzuschreiben.		Alle Kerfen geneigt / geprüft	
<input type="checkbox"/> Diese Maße oder Angaben werden bei Abnahme besonders geprüft!		<input checked="" type="checkbox"/> Kerf / Kerf <input type="checkbox"/> nach DIN	<input checked="" type="checkbox"/> Kerf / Kerf <input type="checkbox"/> nach DIN	<input checked="" type="checkbox"/> Kerf / Kerf <input type="checkbox"/> nach DIN	<input checked="" type="checkbox"/> Kerf / Kerf <input type="checkbox"/> nach DIN
APEX Apex Tool Group GmbH & Co. OHG Industriestralle 1 D-73463 Westhausen, Germany		Einbauschrauber 4BTS-4B660A-4VK4B		Zeichnungsnummer: 947607A9	
Typ	Gruppe	Normal	Abnah.	SPZ	Verw.
EDW-Nr.	Gruppen-Nr.	12.03.2014	04.12.2015	1:1	03
EDR-Nr.: C:\apex\dr\kaps\947607A9.DWG		Blatt: 001		von 001 Blatt	